FLEXMIGRANTEN IN NEDERLAND: EEN OVERZICHT

De 119.598 flexmigranten die ABU- en NBBU-leden in 2016 bemiddelden, leverden door het hele land een onmiskenbare bijdrage aan de Nederlandse economie. Flexmigranten werken in sectoren waar niet tot nauwelijks Nederlandse arbeidskrachten voor zijn te vinden. Zo helpen ze de Nederlandse productiviteit en export te behouden en vergroten.

Cijfers uit gezamenlijk ABU- en NBBU-onderzoek* laten zien dat flexmigranten duurzaam verbonden raken aan de Nederlandse samenleving. Daarbij heeft de Nederlandse economie alleen maar te winnen. Om de bijdrage van flexmigranten verder te ondersteunen en faciliteren, is een warm welkom, een gelijk arbeidsvoorwaardelijk speelveld en een goede huisvesting van groot belang. Daarom pleiten de ABU en NBBU voor:

- Een sluitende aanpak van arbeidsmarktfraude door meer publiek-private samenwerking.
- Meer ruimte binnen gemeenten voor huisvesting van deze onmisbare groep flexibele arbeidskrachten.
- Inachtneming van het SNF-huisvestingscertificaat bij het gemeentelijk huisvestingsbeleid.
- Geen belemmerende administratieve lasten bij registratie van nieuwkomers in de BRP of de RNI.

AANTAL FLEXMIGRANTEN

119.598
flexmigranten
werden in 2016 door
ABU- en NBBU-leden bemiddeld

WAAR WERKEN FLEXMIGRANTEN IN NEDERLAND?

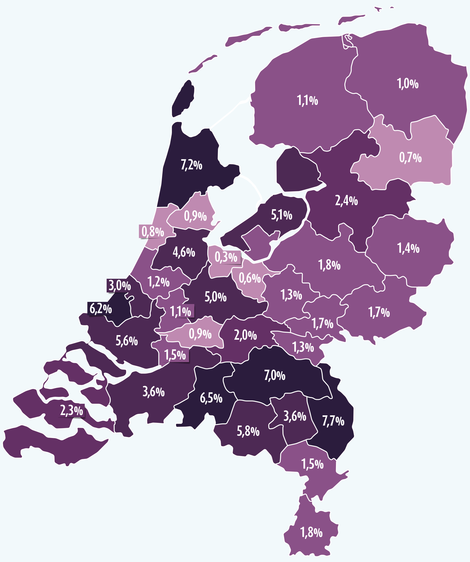

LEEFTIJD VAN DE FLEXMIGRANT

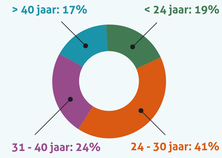

OPLEIDINGSNIVEAU VAN DE FLEXMIGRANT

Van 49,3% van de flexmigranten is het opleidingsniveau onbekend

NATIONALITEIT FLEXMIGRANTEN: DE TOP 5

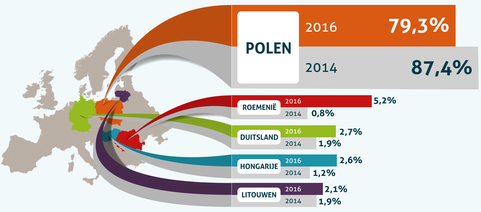

HUISVESTING FLEXMIGRANTEN

84.158
flexmigranten
worden gehuisvest door
de uitzendonderneming

WIJZE WAAROP ABU- EN NBBU-LEDEN DE HUISVESTING VOOR HUN FLEXMIGRANTEN VERZORGEN

IN WELKE SECTOREN WERKEN FLEXMIGRANTEN: DE TOP 6

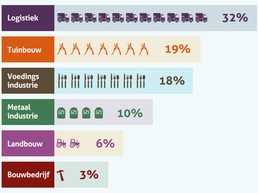

IN WELKE FUNCTIEGROEPEN WERKEN FLEXMIGRANTEN: DE TOP 5

DE DUUR VAN EEN ONONDERBROKEN VERBLIJF IN NEDERLAND

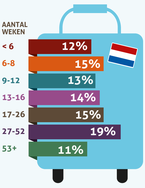

HET GEMIDDELDE DIENSTVERBAND VAN DE FLEXMIGRANT

VERDELING FLEXMIGRANTEN NAAR UITZENDFASE

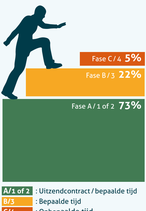

De informatie op deze poster is gebaseerd op de uitkomsten van het ABU- en NBBU-Flexmigrantenonderzoek 2016, wat onder leden is uitgevoerd. Het volledige onderzoek is te downloaden via www.abu.nl en www.nbbu.nl.

ABU NBBU